

#ERASMUS
DAYS | 9-14
Ottobre 2023

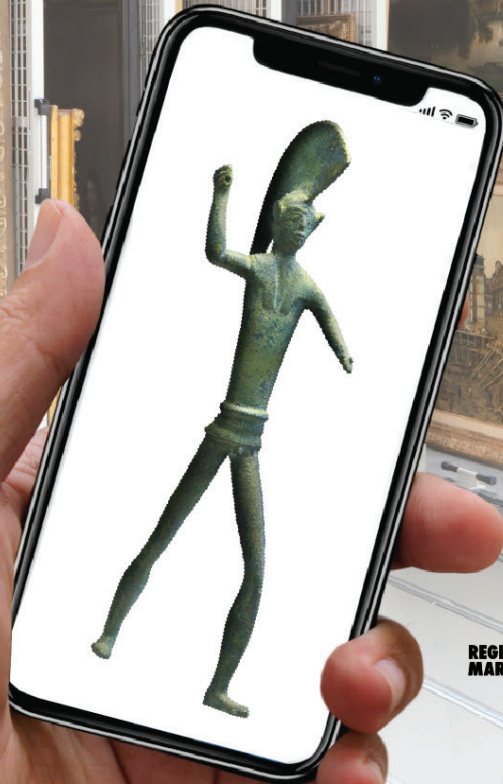

Co-funded by
the European Union



REGIONE
MARCHE

M.C. Fondazione
Marche Cultura



UNIVERSITÀ
POLITECNICA
DELLE MARCHE

ICOM
Italia

dl
GOVERNO
REGIONALE
ALICANTE



UNIVERSITY OF
PATRAS

INZ
190dina

Inercadigital

DIREZIONE
REGIONALE
MUSEI MARCHE

M A N Marche

mo museo
PATERNO OMO



MUSEO
ARCHEOLOGICO
della Via Emilia

NE»x MUSEUM

Digitalizzazione, accessibilità, sicurezza e promozione dei musei marchigiani

PROGRAMMA

9 ottobre 2023 | dalle 10:00 alle 17:00

Ancona, Regione Marche, Palazzo Li Madou

LUNEDÌ 9 OTTOBRE DALLE 10:00 ALLE 17:00
REGIONE MARCHE - PALAZZO LI MADOU
(Sala Li Madou 5° piano)
Via Gentile da Fabriano, 2/4 - Ancona

Ore 10:00 SALUTI ISTITUZIONALI

Chiara Biondi *Assessore alla Cultura Regione Marche*

Daniela Tisi *Dirigente Settore Beni e attività culturali Regione Marche*

Francesco Gesualdi *Direttore Fondazione Marche Cultura*

Paolo Clini *Delegato del Rettore ai Beni Culturali dell'Università Politecnica delle Marche*

Michele Lanzinger *Presidente ICOM Italia*

Luigi Gallo *Direttore Galleria Nazionale delle Marche e Direzione Regionale Musei Marche*

Benilde Marini *Vicesindaco del Comune di Cagli*

Ore 11:00 TAVOLA ROTONDA DI PRESENTAZIONE DEL PROGETTO DIGITALE

DI NEXT-MUSEUM *Prima della Via Flaminia: in viaggio con i guerrieri*

Daisy De Nardis e Tania Torresi *Fondazione Marche Cultura settore Musei e Luoghi della Cultura*

Romina Nespeca *Università Politecnica delle Marche*

Diego Voltolini *Museo Archeologico Nazionale delle Marche*

Federica Galazzi *Museo Archeologico e della Via Flaminia di Cagli*

Monica Bernacchia *Museo Tattile Statale Omero*

Alessandra Frontini *Coordinamento regionale Marche di ICOM*

a seguire proiezione del video Sulle tracce dei guerrieri di Cagli

Ore 12:00 PRESENTAZIONE DI NEXT-MUSEUM *DigitalEducationOnTour*
CALENDARIO DI APPUNTAMENTI DAL 16 OTTOBRE AL 25 NOVEMBRE 2023

Tappa ANCONA: *Università Politecnica delle Marche*
Marco Battino Ass. Università Comune di Ancona
Paolo Clini Univpm

Tappa JESI: *Museo Federico II Stupor Mundi Experience Museum, Musei Civici di Palazzo Pianetti*
Luca Brecciaroli Ass. Cultura Comune di Jesi
Romina Quarchioni Rete Museale Urbana di Jesi

Tappa FERMO: *Museo Civico Archeologico*
Micol Lanzidei Ass. Cultura Comune di Fermo
Vissia Lucarelli Fermo Musei

Tappa MACERATA: *Musei Civici di Palazzo Buonaccorsi*
Katuscia Cassetta Ass. Cultura Comune di Macerata
Giuliana Pascucci Macerata Musei

Tappa ASCOLI PICENO: *Pinacoteca Civica*
Stefano Papetti Ascoli Musei
Ramona Quattrini Univpm

Tappa FANO: *Museo della Via Flaminia*
Cora Fattori Ass. Cultura Comune di Fano
Vanessa Lani Rete Museale della Via Flaminia

Tappa CAGLI: *Museo Archeologico e della Via Flaminia di Cagli*
Benilde Marini Ass. Cultura Comune di Cagli
Federica Galazzi Museo Archeologico e della Via Flaminia



ORE 13:00 DIGITALIZZAZIONE DEL PATRIMONIO IN FUNZIONE DELLA SICUREZZA
E DELL'ACCESSIBILITÀ: I PSEM E APP ACCESSIBILITÀ

Antonella Nonnis e Lucilla Boschi - ICOM Italia - esperti Accessibilità e GdL Sicurezza

ORE 13:30 Pranzo

ORE 14:30 ACCESSIBILITÀ E SICUREZZA: PRESENTAZIONI DEI CASI STUDIO
DEL TERRITORIO DELLE MARCHE FRA PNRR E ALTRI FONDI

Antonella Nonnis - Coordinamento regionale Marche di ICOM e i referenti degli Istituti
partecipanti

ORE 16:30 Q&A

Per info e prenotazioni: 071 9951625 - musei@fondazionemarchecultura.it

Parte della giornata sarà registrata e pubblicata sul canale YouTube di Fondazione Marche Cultura

*Iniziativa inserita all'interno di "NEXT-MUSEUM: favorire la digitalizzazione nei piccoli e medi musei
attraverso la figura del Curatore Digitale" - Erasmus+ Project 2021-1-IT01KA220VET-000033335*

www.fondazionemarchecultura.it

